



**HEURES D'ACCUEIL :**

**Le matin :**

8H00 - 9H00

**Le midi :**

11H45 - 12H00

**L'après-midi :**

13H30 - 14H00

**Le soir :**

17H00 - 18H00



**LIEU D'ACCUEIL :**

Rendez-vous à  
l'espace jeunesse,  
13 bis rue du Manoir,  
14840 Cuverville



**!INSCRIPTIONS :**

**Jusqu'au 15 octobre**

Par mail, téléphone ou aux  
heures d'ouverture de la Mairie



**!INFORMATIONS :**

**Aurélie**

06.75.46.01.34  
enfance.jeunesse.  
cuverville

@laliguenormandie.org

**Mélanie**

06.07.31.75.17

**Mairie**

02.31.72.37.29

**Site internet de la  
mairie**

[www.cuverville.fr](http://www.cuverville.fr)

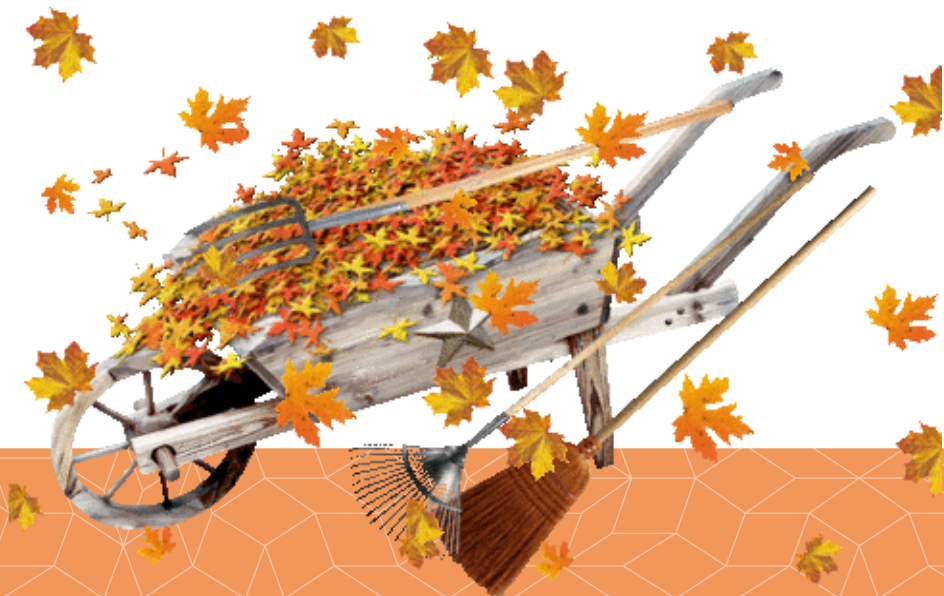

**CUVERVILLE CENTRE  
DE LOISIRS  
3-12 ANS**

**VACANCES D'AUTOMNE  
DU 25 AU 29 OCTOBRE 2021**

# DEMANDEZ LE PROGRAMME !

Viens jouer avec la nature

Utilise la nature qui t'entoure pour créer de belles décorations aux couleurs de l'automne.

Cuisine avec les saveurs d'octobre pour réaliser de beaux et bons goûters.

## Temps forts et sorties

**25 octobre** : Balade et jeux au bois du Biez à Mondeville (6-12 ans)

**27 octobre** : Musée de la Nature à Caen (3-5 ans)

**27 octobre** : Veillée « Coco » (6-12 ans)

**28 octobre**: Veillée (3-5 ans)

Sport avec l'UFOLEP, jeux avec le Ludobus

**29 octobre** : Buffet des délices de l'automne ouvert aux familles



**Chaque inscription sera prise en compte quand nous posséderons tous ces documents.**

- Le dossier d'inscription et sanitaire :  
Fiche de renseignements / Fiche sanitaire / Autorisation parentale / Autorisation de droit à l'image / Tableau tarifaire renseigné de votre N° d'allocataire CAF, N° d'allocataire MSA
- Un certificat médical autorisant à la pratique sportive et attestant de la mise à jour des vaccins de l'enfant.
- Le règlement intérieur signé,
- L'adhésion annuelle à la Ligue de l'Enseignement de 5 €/enfant (de septembre 2021 à août 2022),
- Le coupon d'inscription
- Acompte de 50% et le règlement de la période précédente (chèque, espèce, virement bancaire, chèques CESU, chèques vacances, ANCV, CESU dématérialisé, )

Tarifs Cuvervillais avec aides de la Caisse d'allocations familiales (Caf) et de la commune déduites			
Quotient familial Caf	0 à 620	621 à 1200	1201 et plus
1/2 journée sans repas	5.89 €	6.89 €	7.89 €
1/2 journée avec repas	7.87 €	9.79 €	11.79 €
Journée complète avec repas	10.88 €	12.80 €	13.80 €
Tarifs Non Cuvervillais avec aides de la Caisse d'allocations familiales (Caf) déduites			
1/2 journée sans repas	7.00 €	8.00 €	9.00 €
1/2 journée avec repas	9.20 €	11.12 €	13.12 €
Journée complète avec repas	13.00 €	14.92 €	15.92 €

\*Tarifs Allocataire MSA (nous consulter).